



L'ACCUEIL
PETITE
ENFANCE
SUR LE
TERRITOIRE



GUIDE

PETITE

ENFANCE

Communauté de Communes



L'ACCUEIL
PETITE ENFANCE
SUR LE TERRITOIRE

L'établissement Multi-accueil «Le Colombié» à Puimisson, et le Relais d'Assistant.e.s Maternel.le.s composent le service Petite Enfance de la Communauté de communes, au sein duquel les équipes œuvrent quotidiennement au bien-être, au bon développement physique, affectif, social et moral des tout-petits.

La Communauté de communes participe également au financement de deux lieux d'Accueil Enfants Parents sur le territoire, à Neffiès et Puissalicon.

Le Relais d'Assistant.es Maternel.le.s (RAM) service gratuit, informe et accompagne les parents et futurs parents dans leurs recherches de mode de garde et démarches administratives.

À Puimisson, l'établissement d'accueil pour la petite enfance «Le Colombié» et son équipe, proposent un accueil ponctuel ou régulier des tout-petits.

Les deux structures organisent de nombreuses sorties et ateliers, collaborent dans le cadre d'activités autour de la motricité, et multiplient les partenariats sur le territoire.

«Les petites coccinelles», à Neffiès, et «Les Petits Pas», à Puissalicon, sont également des structures soutenues par la Communauté de communes.

■ Multi-accueil « Le Colombié »

2 rue de l'Estacarède - 34480 Puimisson
Ouvert du lundi au vendredi de 7h45 à 18h
Accueil régulier et occasionnel
creche@avant-monts.fr - 04.67.49.00.79

■ Relai d'Assistant(e)s Maternel(le)s

**Point d'accueil, d'information pour les parents
et les assistant(e)s maternel(le)s**

Lieu de rencontre et d'animations pour les enfants

Le RAM est ouvert du lundi au vendredi, plusieurs lieux de permanence
sont proposés sur le territoire :

■ 27 avenue de la République
34490 Murviel-les-Béziers
Permanences les lundis et mardis de 14h à 17h

■ Centre de loisirs «La Clé des Champs»
2 rue du Coustel
34320 Roujan
Permanences les lundis et jeudis de 14h à 17h
Les mercredis de 9h à 12h

■ Bureau de la Communauté de communes
ZAE l'Audacieuse
34480 MAGALAS
Permanences les vendredis de 9h à 12h

CONTACTS : cl.ram@avant-monts.fr - 06.76.95.44.61
safia.abbes@avant-monts.fr - 06.83.16.56.29

■ Lieu d'Accueil Enfants Parents « Les Petits Pas »

Accueil des parents et des enfants de 0 à 6 ans (Entrée libre et gratuite)

Rue de la Barbacane (face à la mairie) 34490 Puissalicon
Ouvert tous les vendredis matin de 8h30 à 12h30
Jouonsenludotheque2@orange.fr - 04.67.69.00.81

■ Lieu d'Accueil Enfants Parents « Les Petites Coccinelles »

Accueil des parents et des enfants de 0 à 4 ans (Entrée libre et gratuite)

Salle de l'Ancien Couvent 34320 Neffiès
Ouvert les mardis et jeudis de 9h à 12h
laepcoccinelles@gmail.com - 06.47.91.97.81

■ Micro-crèche « Les Hippop's »

Place de la République 34320 Gabian
Ouvert du lundi au vendredi de 7h30 à 18h45
Ouverture prévue en septembre 2020
microcrechegabian@gmx.fr

■ Accueil de Loisirs Sans Hébergement

**Accueil des enfants de - de 6ans & + de 6 ans mercredi
et vacances scolaires**

Se renseigner auprès du service jeunesse
de la Communauté de Communes Les Avant-Monts
jeunesse@avant-monts.fr - 04.67.80.70.44



ENFANTS,
PARENTS,
FAMILLE

Soutien à La parentalité, ateliers...

■ La Ligue de l'Enseignement

35 avenue de Pézenas 34320 Roujan - 04.67.24.50.80

Propose :

Point Ecoute « La Puce à l'Oreille »

Accueil, écoute, soutien aux parents d'enfants de 2 à 10 ans
Consultation gratuite avec une psychologue sur rendez-vous
Permanence sur Murviel-les Béziers

Le mercredi des semaines paires de 9h à 12h
Sur rendez-vous au 06.37.16.41.81

■ Espace de Vie Sociale

**Le Royaume des Neuf Fiefs propose diverses activités
et ateliers à destination des parents et des enfants**

Ouvert les lundis et mercredis de 10h à 12h et de 14h à 18h,
le jeudi de 15h30 à 18h30 et 1 samedi / 2 de 15h à 17h
Place de la Mairie 34320 Neffiès
royaumeactivites@gmail.com - 04.47.91.97.81



Lecture, sorties, activités pour les tout petits...

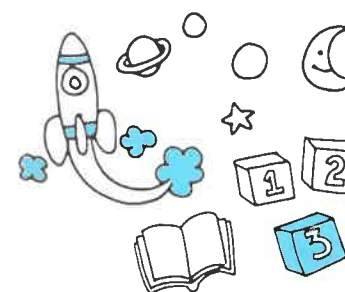

■ Médiathèque Kalliopé - Magalas

Ateliers, animation autour du livre à destination des jeunes lecteurs

6 Avenue de la Mairie 34480 Magalas - 04.67.80.79.79
Programmation à consulter

■ Médiathèque municipale – Murviel-les-Béziers

Lecture mensuelle autour de la découverte des livres
pour la petite enfance

Rue de l'Abeouradou 34490 Murviel-les-Béziers
mediatheque-murviel@orange.fr - 04.67.62.16.49

■ Médiathèque Fernand Roques – Thézan-les-Béziers

De nombreux ateliers proposés tout au long de l'année pour petits & grands
Séances mensuelles pour bébés lecteurs « Mon p'tit doigt m'a dit ... »
Rue Edmond Rostand 34490 Thézan-les-Béziers
media@mairiehezan.fr - 04.67.32.67.09

■ Bibliothèque – Puissalicon

Programmation spectacles jeune public à consulter
23 Avenue de Béziers 34480 Puissalicon
biblio.puissalicon@orange.fr - 09.67.02.11.78

■ Bibliothèque – Foyer rural de Roujan

Racontines pour les enfants de 3 à 8 ans
Foyer Rural 2 place de la Mairie 34320 Roujan
Propose également des séances de gym d'éveil à partir de 3 ans
et de judo petits à partir de 4 ans.
foyerroujan@orange.fr - 04.67.24.87.09

■ Ecole de musique « LeZ' Arts de la Grenouille »

Eveil musical dès l'âge de 4 ans
Rue des Pins 34480 St Geniès de Fontedit - 06.95.69.58.56

■ Ecole de musique « La Musicale »

Eveil musical dès l'âge de 4 ans
2 rue Flourens 34490 Thézan-les-Béziers
lamusicale.thezan@orange.fr - 06.87.87.21.07

■ Aquaswim

Séances bébés nageurs à partir de 4 mois
ZAE de l'Audacieuse 34480 Magalas
aquaswim.magalas@gmail.com - 04.67.36.11.20

■ Maison des Jeunes et de la Culture

Propose des séances de baby judo à partir de 4 ans, d'éveil danse pour les 4-5 ans
et APE Baby pour les 3-5ans
12 rue Georges Durand 34490 Murviel-les-Béziers - 04.67.37.82.61

■ Foyer Rural – Thézan-les-Béziers

Propose des séances d'éveil danse pour les 3-5 ans
et d'initiation au Yoseikan Budo à partir de 4 ans
3 rue Emile Pastre 34490 Thézan-les-Béziers
foyer.rural.thezan@gmail.com - 06.23.50.34.47

ENFANTS,
PARENTS,
FAMILLE



ACCÈS AUX DROITS ACCOMPAGNEMENT SOCIAL

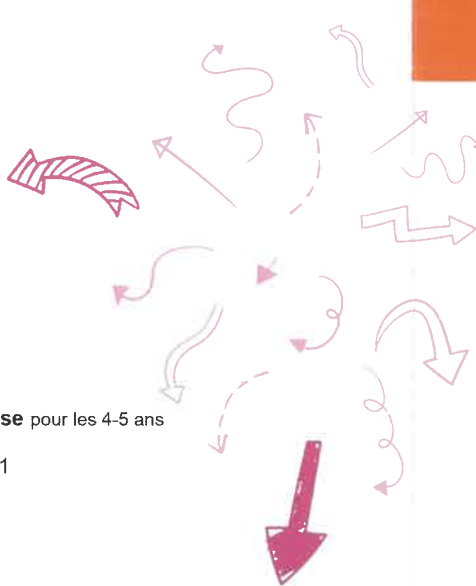

Les partenaires institutionnels



■ France Services & Maison de Services Au Public

Guichet unique administratif
Accueil, orientation, accompagnement des usagers dans les relations
et l'utilisation des services en lignes Pôle Emploi, CAF, CPAM ...

*France Services 27 avenue de la République 34490 Murviel-les-Béziers
msap@avant-monts.fr 04.67.00.83.60

*MSAP 35 avenue de Pézenas 34320 Roujan
maisondelasolidarite@laligue34.org - 04.67.24.50.80



■ Parentalité 34

Réseau d'informations à destination des parents et des acteurs
du soutien à la parentalité.

<https://www.parentalite34.fr>
260 rue du Puech Radier 34970 Lattes – Montpellier
contact@parentalite34.fr - 06.11.93.42.63



■ CAF de l'Hérault

Caisse d'Allocations Familiales – Antenne de Béziers

Place du Général de Gaulle 34500 Béziers
du lundi au vendredi de 8h à 16h
Accueil uniquement sur rendez-vous au 08.10.25.34.80

■ Conseil Départemental de l'Hérault

Service de proximité qui met en œuvre des missions sociales et de
prévention médico-sociales, par l'accueil, l'écoute, le soutien, l'accompa-
gnement, la prévention et la protection.

Antenne médico-sociale – STS de Murviel-les-Béziers
8 rue Edouard Bonnafé 34490 Murviel-les-béziers :

*permanence puéricultrice (accès libre, gratuit et sans rendez-vous) le mardi matin
de 9h à 12h ainsi que dans le bus PMI, 1 vendredi/2 à Roujan et Magalas.

*consultation PMI sur rendez-vous uniquement au 04.67.67.82.90

